Visagino savivaldybės teritorijoje esančio magistralinio dujotiekio ir susijusios infrastruktūros apsaugos zonų planas

M 1:2000

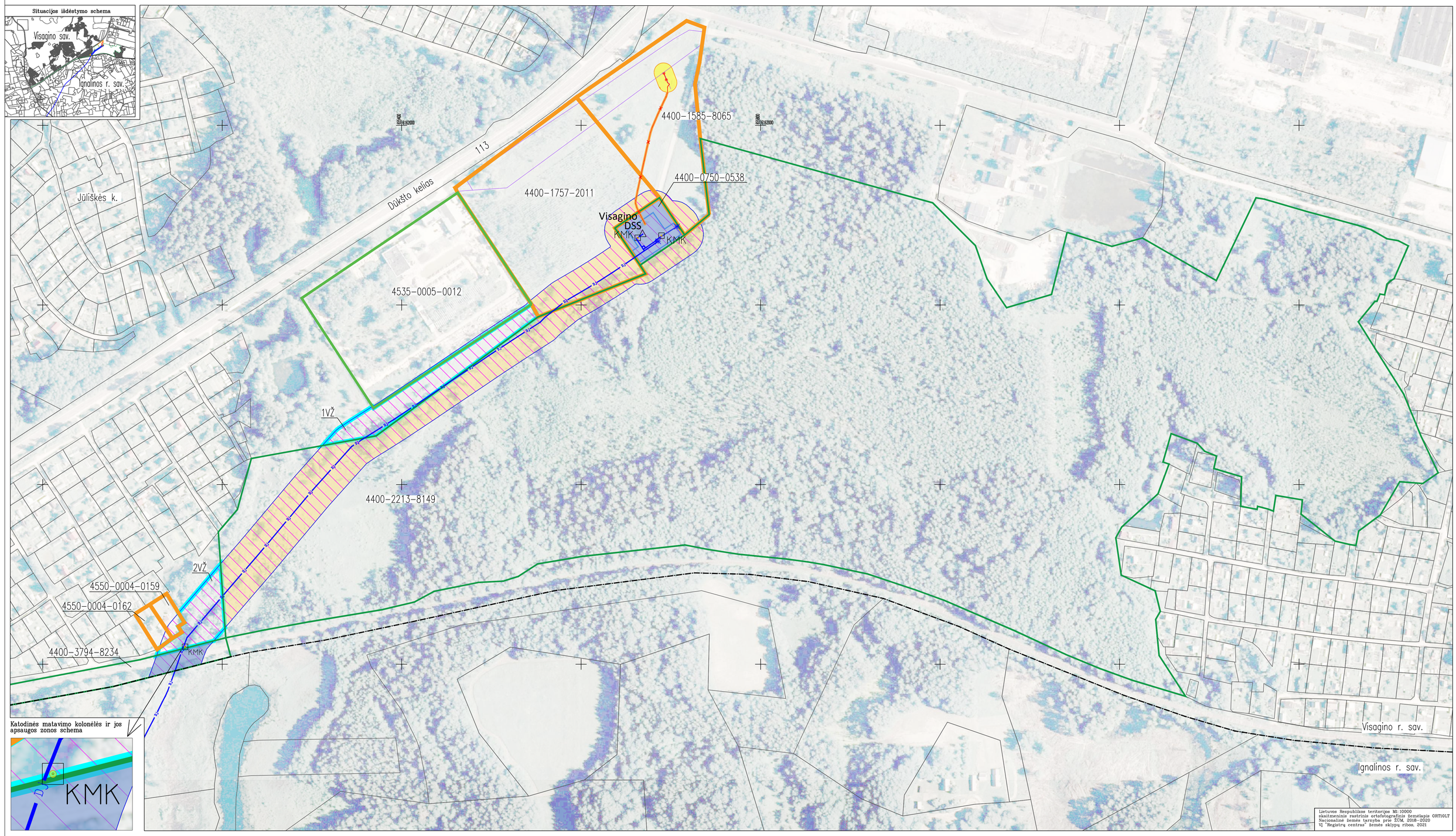

Sutartiniai ženklai:

- KMK — Katodinė matavimo kolonėlė ir jos apsaugos zona (1 m atstumu nuo katodinės matavimo kolonėlės centro)**
- DSS — Dujų skirstymo stotis
- Savivaldybių ribos
- Magistralinis dujotiekis (toliau –MD)
- Prapūtimo vamzdis
- Teritorijos, kurioje yra MD įrenginių ir statinių (stočių, uždarymo įtaisų, valymo ir diagnozavimo įtaisų paleidimo ir priėmimo kamerų, slėgio ribojimo mazgų), aptvėrimas
- Žemos įtampos požeminės elektros linijos (su MD susijusi infrastruktūra)
- Aukštos įtampos elektros oro linijos (su MD susijusi infrastruktūra)
- Kitų operatorių esamos elektros tinklų linijos***
- Žemės sklypų ribos

Žemės sklypų teritorijos, kurioms nustatomos arba tikslinamos MD ar elektros tinklų apsaugos zonos, unikalus numeris, ribos, jų matavimo tipai:

- 0000-0000-0000 — kadastriniai matavimai (Lietuvos kordinačių sistema (LKS-94))
- 0000-0000-0000 — kadastriniai matavimai kitose matavimo sistemose
- 0000-0000-0000 — preliminarūs matavimai
- 1VŽ — Lojavos valstybinės žemės (VŽ) teritorijos, kuriose nustatomos MD ar elektros tinklų apsaugos zonos, ribos ir eilės numeris
- Planu nustatomos MD ir naftotiekių (produktotiekių) apsaugos zonos (III skyrius, penktasis skirsnis) (kodas 107)*
- Esamos, bet planu tikslinamos MD ir naftotiekių (produktotiekių) apsaugos zonos (III skyrius, penktasis skirsnis) (kodas 107)*
- Esamos ir įregistruotos MD ir naftotiekių (produktotiekių) apsaugos zonos (III skyrius, penktasis skirsnis) (kodas 107)*
- Nustatomos elektros tinklų apsaugos zonos (III skyrius, ketvirtasis skirsnis) (kodas 106) (su MD susijusi infrastruktūra)**

Pastabos:

* vadovaujantis LR specialiųjų žemės naudojimo sąlygų įstatymo 27 str. i) MD vamzdyno apsaugos zona – išilgai vamzdyno trasos esanti žemės juosta, kurios ribos yra po 25 metrus į abi puses nuo vamzdyno ašies, virš šios juostos esanti oro erdvė, po šia juosta esanti žemė bei vanduo virš šios juostos ir po ja, ii) kitų MD įrenginių ir statinių (stočių, uždarymo įtaisų, valymo ir diagnozavimo įtaisų paleidimo ir priėmimo kamerų, slėgio ribojimo mazgų) apsaugos zona – žemės juosta, kurios ribos yra 25 metrų atstumu aplink teritorijos, kurioje yra šie įrenginiai ar statiniai, aptvėrimą, virš šios juostos esanti oro erdvė ir žemė po šia juosta;

** vadovaujantis LR specialiųjų žemės naudojimo sąlygų įstatymo 24 str. po 1 m į abi puses nuo žemos įtampos požeminių elektros linijų ir po 10 m į abi puses nuo kraštinių aukštos įtampos elektros oro linijos laidų;

*** vaizduojama informaciniais tikslais pagal AB Energijos skirstymo operatoriaus pateiktus duomenis.

Kvalifikacijos pažymėjimo Nr.	KELPROJEKTAS				Visagino savivaldybės teritorijoje esančio magistralinio dujotiekio ir susijusios infrastruktūros apsaugos zonų planas
2M-M-1259	Skyriaus vadovas	V. Sakalauskas		2021	
2M-M-1992	Plano rengėja	J. Rinkevičienė		2021	M 1:2000 — Laida 0
	Plano rengėja	A. Šimkūnienė		2021	
	AB "Amber Grid", Savanorių pr. 28, Vilnius LT-03116				Sut. data: 2021-05-13, sut. Nr. 531853 — Lapas 1 / Lapų 1